

**Universidad Autónoma del Estado de México  
Centro Universitario UAEM Zumpango  
Licenciatura en Turismo**



**PATRIMONIO CULTURAL DE  
MÉXICO PARTE 1**

# Datos de identificación:

## **Unidad de aprendizaje:**

Patrimonio Cultural de  
México

## **Carga Académica:**

Horas teorías; Horas  
Prácticas 2;

## **Periodo Escolar en que se ubica:**

Segundo

Total de horas 4; Créditos 6

## **Modalidad educativa:**

Escolarizada, sistema  
flexible

## **Tipo de Unidad de Aprendizaje:**

Curso

## **Núcleo de formación:**

Sustantivo

## **Área Curricular:**

Gestión Turística del Patrimonio

## **Carácter de la UA:**

Obligatoria

## **Objetivos del núcleo de formación:**

Desarrollará en el alumno el dominio teórico, metodológico y axiológico del campo de conocimiento donde se inserta la profesión.

## **Objetivos del área curricular o disciplinaria:**

Diseñar estrategias para intervenir en proyectos sustentables de aprovechamiento del patrimonio.

## **Objetivos de la unidad de aprendizaje.**

Analizar los elementos pictóricos, escultóricos y arquitectónicos del patrimonio de México, a partir de los métodos históricos y estéticos.

# **Unidad 1.** Introducción al patrimonio cultural de México.

**Objetivo:** Reconocer el marco referencial de los conceptos y métodos de estudio relacionados con el patrimonio histórico y artístico de México.

## **Contenidos:**

- Concepto de patrimonio cultural, su clasificación e instituciones que lo resguardan.
- Patrimonio histórico y artístico de México inscrito en la UNESCO.
- Métodos histórico y estético para el análisis del patrimonio cultural

# Patrimonio histórico y artístico de México inscrito en la UNESCO.



# COMUNICADO DE LA UNESCO

La Lista del Patrimonio Mundial de la UNESCO es un legado de monumentos y sitios de una gran riqueza natural y cultural que pertenece a toda la humanidad.

Los Sitios inscritos en la Lista de Patrimonio Mundial cumplen con la función de ser pueblos con sentido de pertenencia a lugares y emblemas de propiedad colectiva, así como de la transmisión a las generaciones futuras.



En la UNESCO se cuenta con 1073 sitios inscrito como patrimonio cultural o natural

832 bienes culturales,  
206 bienes naturales y  
035 bienes mixtos,

situados en 167 Estados Part



139 sitios de ellos están situados en América Latina y el Caribe

México cuenta con 34 sitios inscritos, 6 son naturales, 27 son culturales y 1 mixto;

México ocupa el primer lugar en el Continente Americano con 34 / el séptimo lugar mundial.





ESTE MATERIAL ESTA COMPUESTO POR

CIUDAD DE MÉXICO

XOCHIMILCO

ZONA ARQUEOLOGICA ME MONTE A

CENTRO HISTORICO DE PUEBLA

CIUDAD PREHISPANICA PALENQUE

CIUDAD PREHISPANICA DE TEOTIHUA

CIUDAD PREHISPANICA DE CHICHEN

CIUDAD HISTORICA DE GUANAJUATO

CENTRO HISTORICO DE MORELIA

CIUDAD PREHISPANICA DEL TAJIN

SIERRA DE SAN FRANCISCO

CENTRO HISTORICO DE ZACATECAS

FALDAS DEL POPOCATEPETL

MONUMENTOS HISTORICOS DE QUER

CIUDAD PREHISPÁNICA DE UXMAL

HOSPICIO CABAÑAS





Instrucciones:

El siguiente material didáctico, es una serie de imágenes de los patrimonios culturales que puedes encontrar en México.

En las tarjetas de información al final de cada lugar, deberás realizar la descripción física del lugar, con la ayuda de las imágenes que observaste, y colocar hechos relevantes del lugar.

En caso de no tener información realiza una investigación



CENTRO HISTORICO DE LA CIUDAD DE MÉXICO (1987)



CENTRO HISTORICO DE LA CIUDAD DE MÉXICO (1987)



CENTRO HISTORICO DE LA CIUDAD DE MÉXICO (1987)



[https://www.google.com/search?biw=1600&bih=789&tbm=isch&sa=1&ei=Z9ADXfvyMIvYsQW9vpjgBA&q=PATRIMONIO+CULTURAL+CENTRO+HISTOICO+CD+DE+MEXICO&oq=PATRIMONIO+CULTURAL+CENTRO+HISTOICO+CD+DE+MEXICO&gs\\_l=img.3...11825.13972..14819...0.0..107.1069.12j1.....0....1..gws-wiz-img.ST\\_kUX2mid8#imgcr=PPrxohPpRteZM:](https://www.google.com/search?biw=1600&bih=789&tbm=isch&sa=1&ei=Z9ADXfvyMIvYsQW9vpjgBA&q=PATRIMONIO+CULTURAL+CENTRO+HISTOICO+CD+DE+MEXICO&oq=PATRIMONIO+CULTURAL+CENTRO+HISTOICO+CD+DE+MEXICO&gs_l=img.3...11825.13972..14819...0.0..107.1069.12j1.....0....1..gws-wiz-img.ST_kUX2mid8#imgcr=PPrxohPpRteZM:)

CENTRO HISTORICO DE LA CIUDAD DE MÉXICO (1987)



CENTRO HISTORICO DE LA CIUDAD DE MÉXICO (1987)



[https://www.google.com/search?biw=1600&bih=789&tbn=isch&sa=1&ei=Z9ADXfvyMivYsQW9vpjgBA&q=PATRIMONIO+CULTURAL+CENTRO+HISTOICO+CD+DE+MEXICO&oq=PATRIMONIO+CULTURAL+CENTRO+HISTOICO+CD+DE+MEXICO&gs\\_l=img.3...11825.13972..14819...0.0..0.107.1069.12i1...0\\_1\\_aws\\_wiz\\_img\\_ST\\_klUX?mid8#imgsrc=ucPdroil9GmayM:](https://www.google.com/search?biw=1600&bih=789&tbn=isch&sa=1&ei=Z9ADXfvyMivYsQW9vpjgBA&q=PATRIMONIO+CULTURAL+CENTRO+HISTOICO+CD+DE+MEXICO&oq=PATRIMONIO+CULTURAL+CENTRO+HISTOICO+CD+DE+MEXICO&gs_l=img.3...11825.13972..14819...0.0..0.107.1069.12i1...0_1_aws_wiz_img_ST_klUX?mid8#imgsrc=ucPdroil9GmayM:)



# CENTRO HISTÓRICO DE LA CIUDAD DE MÉXICO (1987)

Descripción del lugar:

---

---

---

---

---

Investigación de hechos relevantes del lugar:

---

---

---

---

---

---

---

---

---

---

---

# XOCHIMILCO (1987)



XOCHIMILCO (1987)



[https://www.google.com/search?biw=691&bih=780&tbm=isch&sa=1&ei=edADXdeSBpKWsgXds4voAg&q=PATRIMONIO+CULTURAL+XOCHIMILCO&oeq=PATRIMONIO+CULTURAL+XOCHIMILCO&gs\\_l=img.3..0.1070675.1072843..1073275...0.0..0.90.822.10.....0....1..gws-wiz-img...0i8i20i0i24.whcNQ1GvDi0#imgsrc=el.17v1rf5Duo5M:](https://www.google.com/search?biw=691&bih=780&tbm=isch&sa=1&ei=edADXdeSBpKWsgXds4voAg&q=PATRIMONIO+CULTURAL+XOCHIMILCO&oeq=PATRIMONIO+CULTURAL+XOCHIMILCO&gs_l=img.3..0.1070675.1072843..1073275...0.0..0.90.822.10.....0....1..gws-wiz-img...0i8i20i0i24.whcNQ1GvDi0#imgsrc=el.17v1rf5Duo5M;)

XOCHIMILCO (1987)



[https://www.google.com/search?biw=691&bih=780&tbm=isch&sa=1&ei=edADXdeSBpKWsgXds4voAg&q=PATRIMONIO+CULTURAL+XOCHIMILCO&oq=PATRIMONIO+CULTURAL+XOCHIMILCO&gs\\_l=img.3..0.1070675.1072843..1073275...0.0.0.90.822.10.....0....1..gws-wiz-img.....0i8i30j0i24.wbcNO1GyDj0#imgrc=LI7twYgfI4Jr0M:](https://www.google.com/search?biw=691&bih=780&tbm=isch&sa=1&ei=edADXdeSBpKWsgXds4voAg&q=PATRIMONIO+CULTURAL+XOCHIMILCO&oq=PATRIMONIO+CULTURAL+XOCHIMILCO&gs_l=img.3..0.1070675.1072843..1073275...0.0.0.90.822.10.....0....1..gws-wiz-img.....0i8i30j0i24.wbcNO1GyDj0#imgrc=LI7twYgfI4Jr0M:)

XOCHIMILCO (1987)



[https://www.google.com/search?biw=691&bih=780&tbm=isch&sa=1&ei=edADXdeSBpKWsgXds4voAg&q=PATRIMONIO+CULTURAL+XOCHIMILCO&oq=PATRIMONIO+CULTURAL+XOCHIMILCO&gs\\_l=img.3..0.1070675.1072843..1073275...0.0..90.822.10.....0....1..gws-wiz-img...0i8i20i0i24.whcNQ1GvDi0#imgsrc=59iDQYcoZlc6SM:](https://www.google.com/search?biw=691&bih=780&tbm=isch&sa=1&ei=edADXdeSBpKWsgXds4voAg&q=PATRIMONIO+CULTURAL+XOCHIMILCO&oq=PATRIMONIO+CULTURAL+XOCHIMILCO&gs_l=img.3..0.1070675.1072843..1073275...0.0..90.822.10.....0....1..gws-wiz-img...0i8i20i0i24.whcNQ1GvDi0#imgsrc=59iDQYcoZlc6SM:)

XOCHIMILCO (1987)



[https://www.google.com/search?biw=691&bih=780&tbm=isch&sa=1&ei=edADXdeSBpKWsgXds4voAg&q=PATRIMONIO+CULTURAL+XOCHIMILCO&oq=PATRIMONIO+CULTURAL+XOCHIMILCO&gs\\_l=img.3..0.1070675.1072843..1073275...0.0..0.90.822.10.....0....1..gws-wiz-img...0i9i20i0i24.whcNQ1GvDi0#imgdii=m8yvZIOS7vZLYdM:8imgarc=yK\\_Phl\\_YuYuO\\_zM:](https://www.google.com/search?biw=691&bih=780&tbm=isch&sa=1&ei=edADXdeSBpKWsgXds4voAg&q=PATRIMONIO+CULTURAL+XOCHIMILCO&oq=PATRIMONIO+CULTURAL+XOCHIMILCO&gs_l=img.3..0.1070675.1072843..1073275...0.0..0.90.822.10.....0....1..gws-wiz-img...0i9i20i0i24.whcNQ1GvDi0#imgdii=m8yvZIOS7vZLYdM:8imgarc=yK_Phl_YuYuO_zM:)

XOCHIMILCO (1987)



# CENTRO HISTÓRICO DE LA CIUDAD DE MÉXICO (1987)

Descripción del lugar:

---

---

---

---

---

Investigación de hechos relevantes del lugar:

---

---

---

---

---

---

---

---

---

---

---



# ZONA ARQUEOLÓGICA DE MONTE ALBAN (1987)



ZONA ARQUEOLÓGICA DE MONTE ALBAN (1987)



[https://www.google.com/search?biw=691&bih=780&tbm=isch&sa=1&ei=q9QDXb3yF4vktQX33oKQDw&q=PATRIMONIO+CULTURAL+ZONA+ARQUEOLOGICA+DE+MONTE+ALBAN&oq=PATRIMONIO+CULTURAL+ZONA+ARQUEOLOGICA+DE+MONTE+ALBAN&gs\\_l=img.3...255068.263946..264978...0.0..0.170.3768.36j6.....0....1..gws-wiz-img.....35i39j0i8i30j0i24j0.h9S3e65sVEo#imgsrc=r530LxDC1\\_2djM:](https://www.google.com/search?biw=691&bih=780&tbm=isch&sa=1&ei=q9QDXb3yF4vktQX33oKQDw&q=PATRIMONIO+CULTURAL+ZONA+ARQUEOLOGICA+DE+MONTE+ALBAN&oq=PATRIMONIO+CULTURAL+ZONA+ARQUEOLOGICA+DE+MONTE+ALBAN&gs_l=img.3...255068.263946..264978...0.0..0.170.3768.36j6.....0....1..gws-wiz-img.....35i39j0i8i30j0i24j0.h9S3e65sVEo#imgsrc=r530LxDC1_2djM:)

ZONA ARQUEOLÓGICA DE MONTE ALBAN (1987)



[https://www.google.com/search?biw=691&bih=780&tbm=isch&sa=1&ei=q9QDXb3yF4vktQX33oKQDw&q=PATRIMONIO+CULTURAL+ZONA+ARQUEOLOGICA+DE+MONTE+ALBAN&oq=PATRIMONIO+CULTURAL+ZONA+ARQUEOLOGICA+DE+MONTE+ALBAN&gs\\_l=img.3...255068.263946..264978...0.0..0.170.3768.36j6.....0.....1..gws-wiz-img.....35i39j0i8i30j0i24j0.h9S3e65sVEo#imgsrc=wySWKtNZttkxjM:](https://www.google.com/search?biw=691&bih=780&tbm=isch&sa=1&ei=q9QDXb3yF4vktQX33oKQDw&q=PATRIMONIO+CULTURAL+ZONA+ARQUEOLOGICA+DE+MONTE+ALBAN&oq=PATRIMONIO+CULTURAL+ZONA+ARQUEOLOGICA+DE+MONTE+ALBAN&gs_l=img.3...255068.263946..264978...0.0..0.170.3768.36j6.....0.....1..gws-wiz-img.....35i39j0i8i30j0i24j0.h9S3e65sVEo#imgsrc=wySWKtNZttkxjM:)

ZONA ARQUEOLÓGICA DE MONTE ALBAN (1987)



[https://www.google.com/search?biw=691&bih=780&tbm=isch&sa=1&ei=q9QDXb3yF4vktQX33oKQDw&q=PATRIMONIO+CULTURAL+ZONA+ARQUEOLOGICA+DE+MONTE+ALBAN&oq=PATRIMONIO+CULTURAL+ZONA+ARQUEOLOGICA+DE+MONTE+ALBAN&gs\\_l=img.3...255068.263946..264978...0.0..0.170.3768.36j6.....0....1..gws-wiz-img.....35i39j0i8i30j0i24j0.h9S3e65sVEo#imgrc=Kda9p2uUsHdOkM:](https://www.google.com/search?biw=691&bih=780&tbm=isch&sa=1&ei=q9QDXb3yF4vktQX33oKQDw&q=PATRIMONIO+CULTURAL+ZONA+ARQUEOLOGICA+DE+MONTE+ALBAN&oq=PATRIMONIO+CULTURAL+ZONA+ARQUEOLOGICA+DE+MONTE+ALBAN&gs_l=img.3...255068.263946..264978...0.0..0.170.3768.36j6.....0....1..gws-wiz-img.....35i39j0i8i30j0i24j0.h9S3e65sVEo#imgrc=Kda9p2uUsHdOkM:)

ZONA ARQUEOLÓGICA DE MONTE ALBAN (1987)



[https://www.google.com/search?biw=691&bih=780&tbm=isch&sa=1&ei=q9QDXb3yF4vktQX33oKQDw&q=PATRIMONIO+CULTURAL+ZONA+ARQUEOLOGICA+DE+MONTE+ALBAN&oq=PATRIMONIO+CULTURAL+ZONA+ARQUEOLOGICA+DE+MONTE+ALBAN&gs\\_l=img.3...255068.263946..264978...0.0..0.170.3768.36j6.....0....1..gws-wiz-img.....35i39j0i8i30j0i24j0.h9S3e65sVEo#imgsrc=ybhddf6DribFaM:](https://www.google.com/search?biw=691&bih=780&tbm=isch&sa=1&ei=q9QDXb3yF4vktQX33oKQDw&q=PATRIMONIO+CULTURAL+ZONA+ARQUEOLOGICA+DE+MONTE+ALBAN&oq=PATRIMONIO+CULTURAL+ZONA+ARQUEOLOGICA+DE+MONTE+ALBAN&gs_l=img.3...255068.263946..264978...0.0..0.170.3768.36j6.....0....1..gws-wiz-img.....35i39j0i8i30j0i24j0.h9S3e65sVEo#imgsrc=ybhddf6DribFaM:)

ZONA ARQUEOLÓGICA DE MONTE ALBAN (1987)



[https://www.google.com/search?biw=691&bih=780&tbm=isch&sa=1&ei=q9QDXb3yF4vktQX33oKQDw&q=PATRIMONIO+CULTURAL+ZONA+ARQUEOLOGICA+DE+MONTE+ALBAN&oq=PATRIMONIO+CULTURAL+ZONA+ARQUEOLOGICA+DE+MONTE+ALBAN&gs\\_l=img.3...255068.263946..264978...0.0..0.170.3768.36j6.....0....1..gws-wiz-img.....35i39j0i8i30j0i24j0.h9S3e65sVEo#imgrc=pBD94Pchz7xgbM:](https://www.google.com/search?biw=691&bih=780&tbm=isch&sa=1&ei=q9QDXb3yF4vktQX33oKQDw&q=PATRIMONIO+CULTURAL+ZONA+ARQUEOLOGICA+DE+MONTE+ALBAN&oq=PATRIMONIO+CULTURAL+ZONA+ARQUEOLOGICA+DE+MONTE+ALBAN&gs_l=img.3...255068.263946..264978...0.0..0.170.3768.36j6.....0....1..gws-wiz-img.....35i39j0i8i30j0i24j0.h9S3e65sVEo#imgrc=pBD94Pchz7xgbM:)

# CENTRO HISTÓRICO DE LA CIUDAD DE MÉXICO (1987)

Descripción del lugar:

---

---

---

---

---

Investigación de hechos relevantes del lugar:

---

---

---

---

---

---

---

---

---

---

---

# CENTRO HISTORICO DE PUEBLA (1987)





CENTRO HISTORICO DE PUEBLA (1987)



CENTRO HISTORICO DE PUEBLA (1987)



## CENTRO HISTORICO DE PUEBLA (1987)



[https://www.google.com/search?biw=774&bih=780&tbm=isch&sa=1&ei=tdUDXcSfSisswX7247oAw&q=PATRIMONIO+CULTURAL+PUEBLA&soq=PATRIMONIO+CULTURAL+PUEBLA&gs\\_l=img:3..0j0i813015.202660.204116..205084...0.0.0.96.524.6....0...1..gws-wiz-img.....35139j0124.hiEQ-Ta7f5Q#imgrc=eIWZVfNS\\_4vu2M:](https://www.google.com/search?biw=774&bih=780&tbm=isch&sa=1&ei=tdUDXcSfSisswX7247oAw&q=PATRIMONIO+CULTURAL+PUEBLA&soq=PATRIMONIO+CULTURAL+PUEBLA&gs_l=img:3..0j0i813015.202660.204116..205084...0.0.0.96.524.6....0...1..gws-wiz-img.....35139j0124.hiEQ-Ta7f5Q#imgrc=eIWZVfNS_4vu2M:)

CENTRO HISTORICO DE PUEBLA (1987)



[https://www.google.com/search?biw=774&bih=780&tbm=isch&sa=1&ei=tdUDXcSfSiswX7247oAw&q=PATRIMONIO+CULTURAL+PUEBLA&oq=PATRIMONIO+CULTURAL+PUEBLA&gs\\_l=img.3..0j0i8i30i5.202660.204116..205084...0.0..0.96.524.6.....0....1..gws-wiz-img.....35i39j0i24.hiEQ-Ta7f5Q#imarc=S6YqTebYwa9JEM:](https://www.google.com/search?biw=774&bih=780&tbm=isch&sa=1&ei=tdUDXcSfSiswX7247oAw&q=PATRIMONIO+CULTURAL+PUEBLA&oq=PATRIMONIO+CULTURAL+PUEBLA&gs_l=img.3..0j0i8i30i5.202660.204116..205084...0.0..0.96.524.6.....0....1..gws-wiz-img.....35i39j0i24.hiEQ-Ta7f5Q#imarc=S6YqTebYwa9JEM:)

CENTRO HISTORICO DE PUEBLA (1987)



[https://www.google.com/search?biw=774&bih=780&tbm=isch&sa=1&ei=tdUDXcSfSisswX7247oAw&q=PATRIMONIO+CULTURAL+PUEBLA&oq=PATRIMONIO+CULTURAL+PUEBLA&gs\\_l=img.3..0j0i8i30i5.202660.204116..205084...0.0..0.96.524.6.....0....1..gws-wiz-img.....35i39j0i24.hiEQ-Tz7f5Q#imadji-VkA656H4IcibIM:8imarc-On7API0WzbiD7M:](https://www.google.com/search?biw=774&bih=780&tbm=isch&sa=1&ei=tdUDXcSfSisswX7247oAw&q=PATRIMONIO+CULTURAL+PUEBLA&oq=PATRIMONIO+CULTURAL+PUEBLA&gs_l=img.3..0j0i8i30i5.202660.204116..205084...0.0..0.96.524.6.....0....1..gws-wiz-img.....35i39j0i24.hiEQ-Tz7f5Q#imadji-VkA656H4IcibIM:8imarc-On7API0WzbiD7M:)

# CENTRO HISTÓRICO DE LA CIUDAD DE MÉXICO (1987)

Descripción del lugar:

---

---

---

---

---

Investigación de hechos relevantes del lugar:

---

---

---

---

---

---

---

---

---

---

---

# CIUDAD PREHISPANICA Y PARQUE NACIONAL DE PALENQUE (1987)

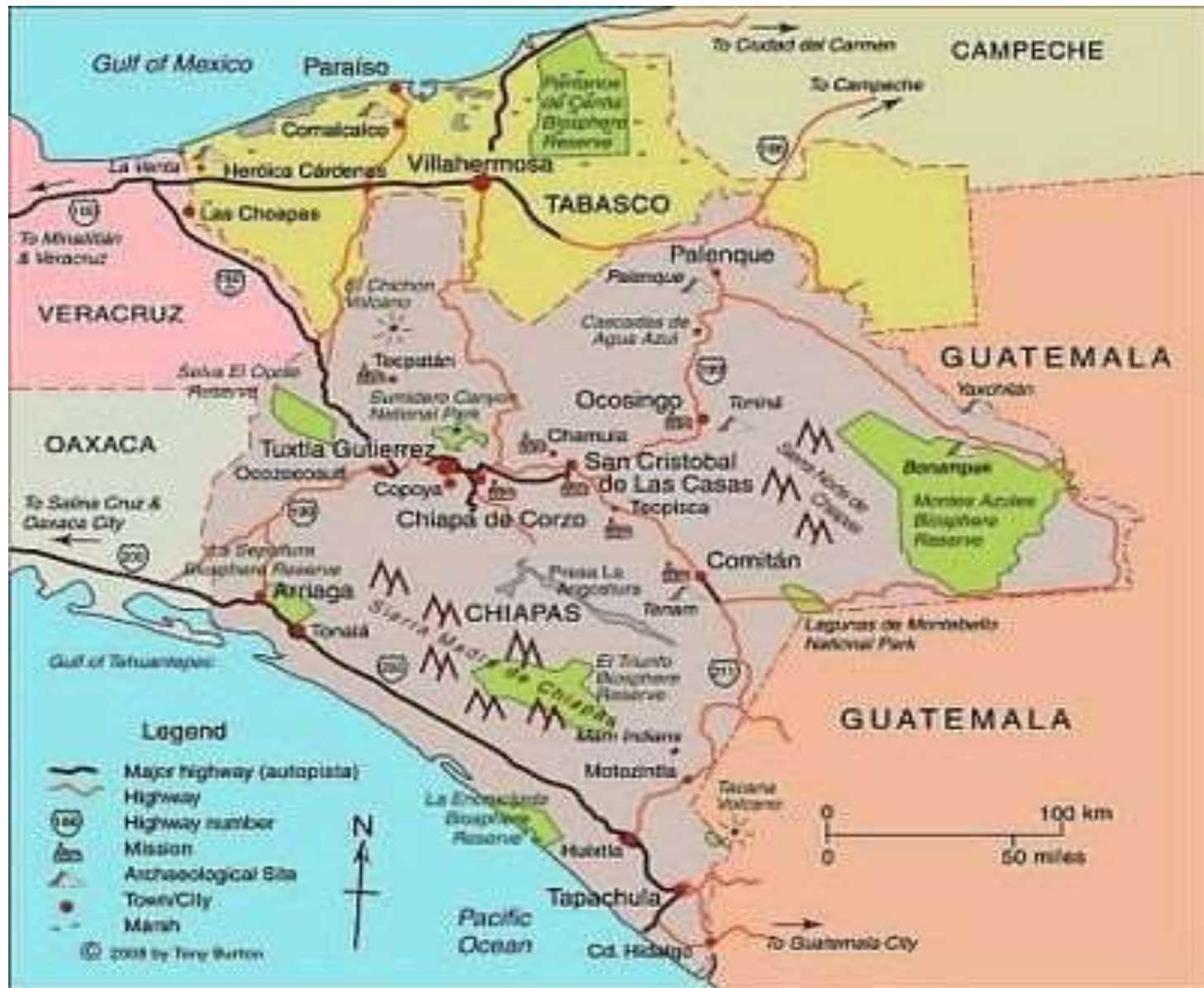

CIUDAD PREHISPANICA Y  
PARQUE NACIONAL DE PALENQUE (1987)





CIUDAD PREHISPANICA Y  
PARQUE NACIONAL DE PALENQUE (1987)



Ciudad Prehispánica y Parque Nacional de Palenque (México).  
[whc.unesco.org/en/documents/109465](http://whc.unesco.org/en/documents/109465)  
26/02/2019

CIUDAD PREHISPANICA Y  
PARQUE NACIONAL DE PALENQUE (1987)



Vista panorámica

[whc.unesco.org/en/documents/109469](http://whc.unesco.org/en/documents/109469)

26/02/2019

CIUDAD PREHISPANICA Y  
PARQUE NACIONAL DE PALENQUE (1987)



Ciudad Prehispánica y Parque Nacional de Palenque (México).

[whc.unesco.org/en/documents/128075](https://whc.unesco.org/en/documents/128075)

26/02/2019.

CIUDAD PREHISPANICA Y  
PARQUE NACIONAL DE PALENQUE (1987)



Torre de Observatorio. [patrimoniodelahumanidadporanka.blogspot.com](http://patrimoniodelahumanidadporanka.blogspot.com).  
26/02/2019

# CENTRO HISTÓRICO DE LA CIUDAD DE MÉXICO (1987)

Descripción del lugar:

---

---

---

---

---

Investigación de hechos relevantes del lugar:

---

---

---

---

---

---

---

---

---

---

---

# CIUDAD PREHISPANICA DE TEOTIHUACAN (1987)



CIUDAD PREHISPANICA DE TEOTIHUACAN (1987)



[https://www.google.com/search?biw=774&bih=780&tbm=isch&sa=1&ei=g9YDXeb8F4zcsW1xJ64Aw&q=PATRIMONIO+CULTURAL+TEOTIHUACAN&oq=PATRIMONIO+CULTURAL+TEOTIHUACAN&gs\\_l=img.3..0j0i8i30.211092.215444..215892...0.0..0.99.1420.17.....0....1..gws-wiz-ima\\_25i29i0i24.FbciNlwAqiiF#imgsrc=bAvQmnanGQgMNM:](https://www.google.com/search?biw=774&bih=780&tbm=isch&sa=1&ei=g9YDXeb8F4zcsW1xJ64Aw&q=PATRIMONIO+CULTURAL+TEOTIHUACAN&oq=PATRIMONIO+CULTURAL+TEOTIHUACAN&gs_l=img.3..0j0i8i30.211092.215444..215892...0.0..0.99.1420.17.....0....1..gws-wiz-ima_25i29i0i24.FbciNlwAqiiF#imgsrc=bAvQmnanGQgMNM:)

CIUDAD PREHISPANICA DE TEOTIHUACAN (1987)



[https://www.google.com/search?biw=774&bih=780&tbm=isch&sa=1&ei=g9YDXeb8F4zcsww1xJ64Aw&q=PATRIMONIO+CULTURAL+TEOTIHUACAN&oq=PATRIMONIO+CULTURAL+TEOTIHUACAN&gs\\_l=img.3..0j0i8i30.211092.215444..215892...0.0..0.99.1420.17.....0....1..gws-wiz-img.....35i39j0i24.EbqiNwAqijE#imgdii=eyue7VTAZ-bX4M:&imgcr=tMITKK9k6dmgXM:](https://www.google.com/search?biw=774&bih=780&tbm=isch&sa=1&ei=g9YDXeb8F4zcsww1xJ64Aw&q=PATRIMONIO+CULTURAL+TEOTIHUACAN&oq=PATRIMONIO+CULTURAL+TEOTIHUACAN&gs_l=img.3..0j0i8i30.211092.215444..215892...0.0..0.99.1420.17.....0....1..gws-wiz-img.....35i39j0i24.EbqiNwAqijE#imgdii=eyue7VTAZ-bX4M:&imgcr=tMITKK9k6dmgXM:)



CIUDAD PREHISPANICA DE TEOTIHUACAN (1987)



CIUDAD PREHISPANICA DE TEOTIHUACAN (1987)



[https://www.google.com/search?biw=774&bih=780&tbm=isch&sa=1&ei=g9YDXeb8F4zcsW1xJ64Aw&q=PATRIMONIO+CULTURAL+TEOTIHUACAN&oq=PATRIMONIO+CULTURAL+TEOTIHUACAN&gs\\_l=img.3..0j0i8i30.211092.215444..215892...0.0..0.99.1420.17.....0....1..gws-wiz-img.....35i39j0i24.EbqiNwAqijE#imgdii=q1eby6DPfrHv4M:&imgrc=C8goqUoHeIIQ5M:](https://www.google.com/search?biw=774&bih=780&tbm=isch&sa=1&ei=g9YDXeb8F4zcsW1xJ64Aw&q=PATRIMONIO+CULTURAL+TEOTIHUACAN&oq=PATRIMONIO+CULTURAL+TEOTIHUACAN&gs_l=img.3..0j0i8i30.211092.215444..215892...0.0..0.99.1420.17.....0....1..gws-wiz-img.....35i39j0i24.EbqiNwAqijE#imgdii=q1eby6DPfrHv4M:&imgrc=C8goqUoHeIIQ5M:)

CIUDAD PREHISPANICA DE TEOTIHUACAN (1987)

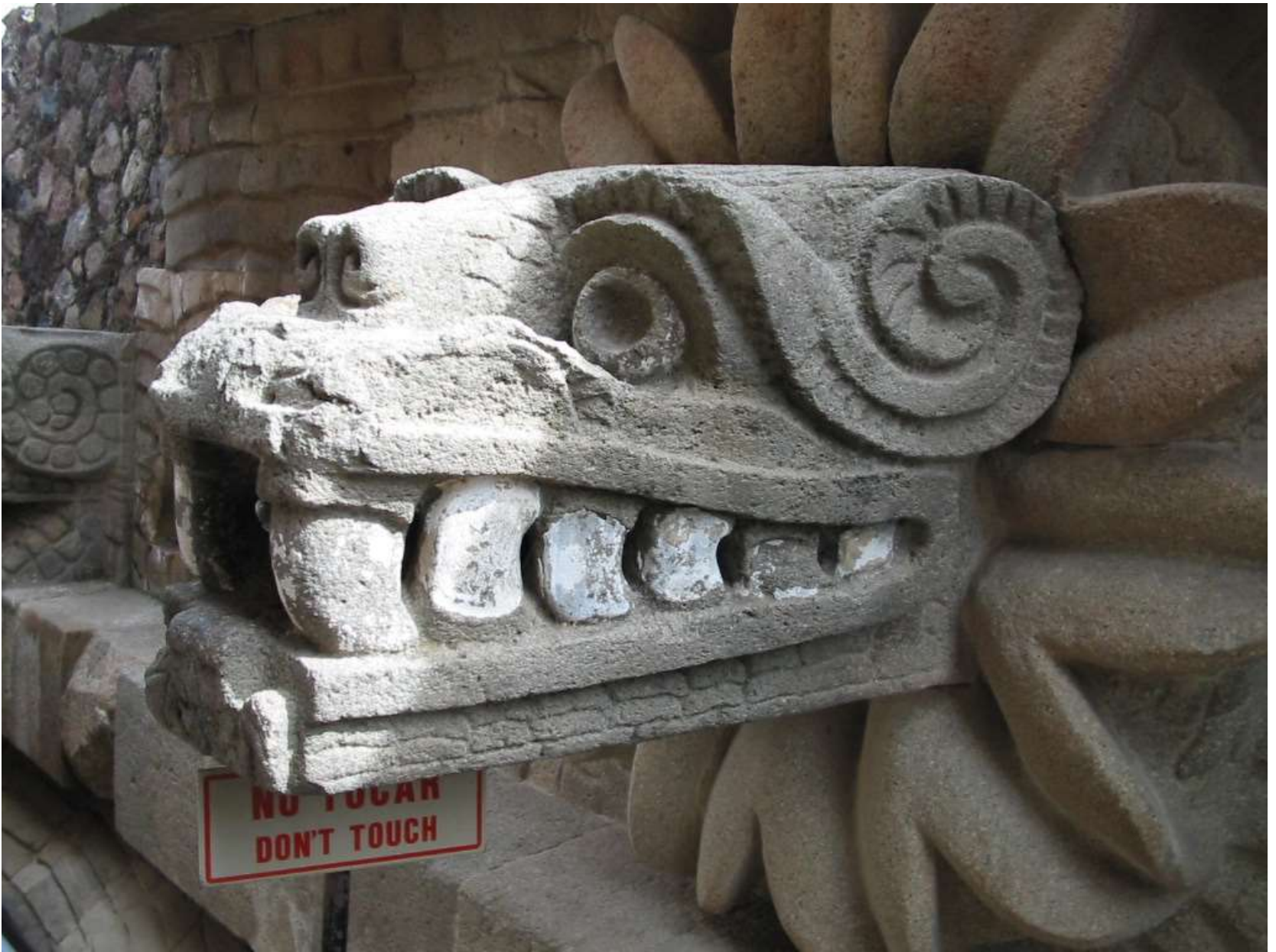

[https://www.google.com/search?biw=774&bih=780&tbm=isch&sa=1&ei=g9YDXeb8F4zcsW1xJ64Aw&q=PATRIMONIO+CULTURAL+TEOTIHUACAN&oq=PATRIMONIO+CULTURAL+TEOTIHUACAN&gs\\_l=img.3..0j0i8i30.211092.215444..215892...0.0..0.99.1420.17.....0....1..gws-wiz-img.....35i39j0i24.EbqiNwAqijE#imgdii=W\\_ivqOk7ekBmKM:&imgcr=Inkdnh6SZwFHdM:](https://www.google.com/search?biw=774&bih=780&tbm=isch&sa=1&ei=g9YDXeb8F4zcsW1xJ64Aw&q=PATRIMONIO+CULTURAL+TEOTIHUACAN&oq=PATRIMONIO+CULTURAL+TEOTIHUACAN&gs_l=img.3..0j0i8i30.211092.215444..215892...0.0..0.99.1420.17.....0....1..gws-wiz-img.....35i39j0i24.EbqiNwAqijE#imgdii=W_ivqOk7ekBmKM:&imgcr=Inkdnh6SZwFHdM:)

# CENTRO HISTÓRICO DE LA CIUDAD DE MÉXICO (1987)

Descripción del lugar:

---

---

---

---

---

Investigación de hechos relevantes del lugar:

---

---

---

---

---

---

---

---

---

---

---

# CIUDAD PREHISPANICA DE CHECHEN ITZÁ (1988)



CIUDAD PREHISPANICA DE CHICHEN ITZÁ (1988)



Templo de Kukulcán, Chichén Itzá. [https://es.wikipedia.org/wiki/Chich%C3%A9n\\_Itz%C3%A1](https://es.wikipedia.org/wiki/Chich%C3%A9n_Itz%C3%A1)

CIUDAD PREHISPANICA DE CHECHEN ITZÁ (1988)



Chichén Itzá fue una gran ciudad precolombina construida por la civilización maya. el sitio arqueológico se encuentra en el estado mexicano de Yucatán — Foto de RMartinGaitero

CIUDAD PREHISPANICA DE CHECHEN ITZÁ (1988)



Ciudad prehispánica de Chichén Itzá. <https://www.zonaturistica.com/escape/1261-ciudad-prehispánica-de-chichen-itza-sitio-patrimonial.html>



CIUDAD PREHISPANICA DE CHECHEN ITZÁ (1988)



CIUDAD PREHISPANICA DE CHECHEN ITZÁ (1988)



foto: vicguinda. <https://patrimoniodelahumanidadporanka.blogspot.com/2014/11/ciudad-prehispanica-de-chichen-itza.html>

# CENTRO HISTÓRICO DE LA CIUDAD DE MÉXICO (1987)

Descripción del lugar:

---

---

---

---

---

Investigación de hechos relevantes del lugar:

---

---

---

---

---

---

---

---

---

---

---

# CIUDAD HISTORICA DE GUANAJUATO Y MINAS ADYACENTES (1987)

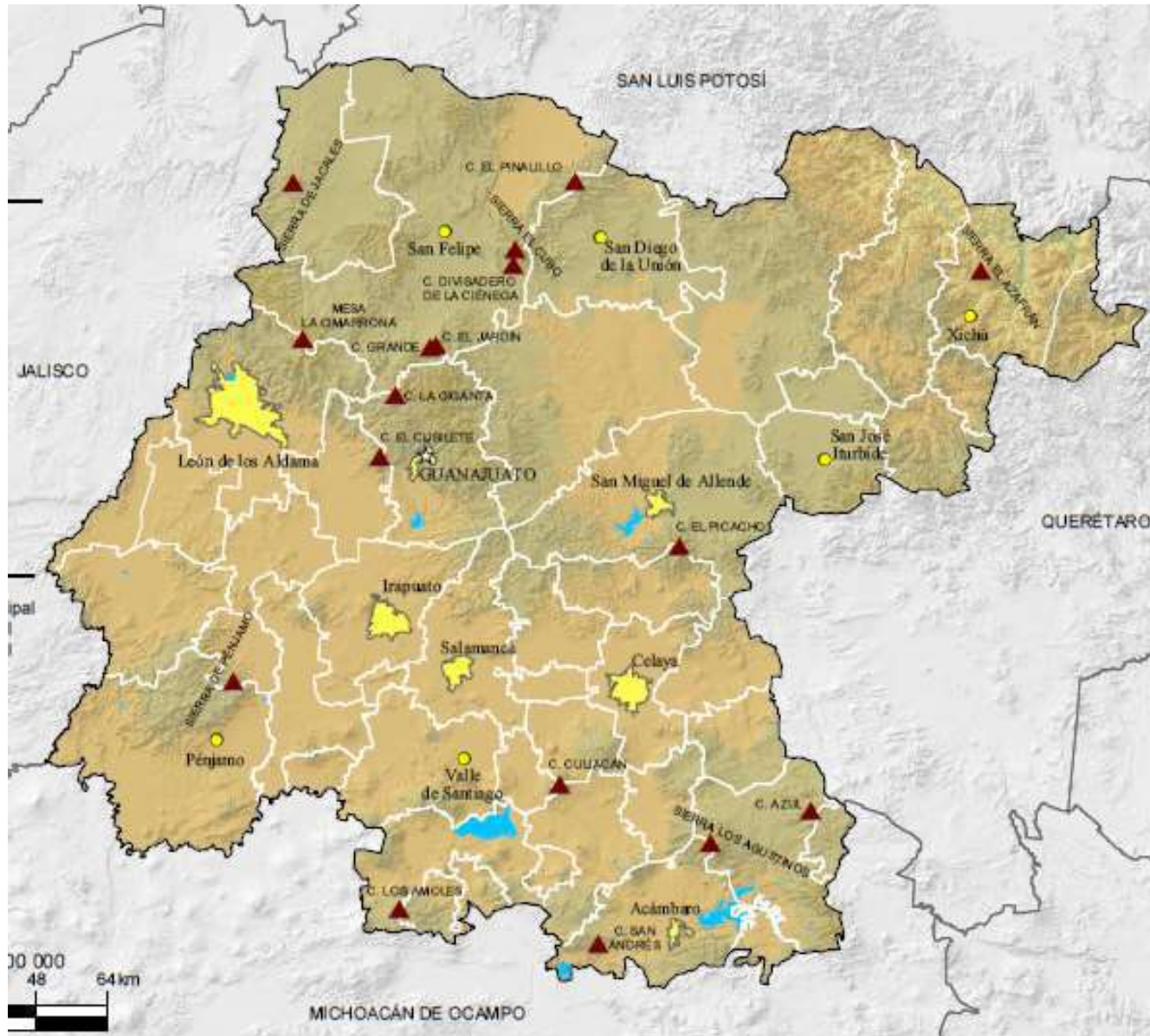

CIUDAD HISTORICA DE GUANAJUATO  
Y MINAS ADYACENTES (1987)



Ciudades históricas de Guanajuato y minas adyacentes; <https://patrimoniodelahumanidadporanka.blogspot.com/2015/05/ciudad-historica-de-guanajuato-y-sus.html>.

# CIUDAD HISTORICA DE GUANAJUATO Y MINAS ADYACENTES (1987)



foto: Steve Bridger; <https://patrimoniodelahumanidadporanka.blogspot.com/2015/05/ciudad-historica-de-guanajuato-y-sus.html>.

CIUDAD HISTORICA DE GUANAJUATO  
Y MINAS ADYACENTES (1987)



Monumento Pipila; <https://patrimoniodelahumanidadporanka.blogspot.com/2015/05/ciudad-historica-de-guanajuato-y-sus.html>.

CIUDAD HISTORICA DE GUANAJUATO  
Y MINAS ADYACENTES (1987)



Foto Martha Silva, <https://patrimoniodelahumanidadporanka.blogspot.com/2015/05/ciudad-historica-de-guanajuato-y-sus.html>.



CIUDAD HISTORICA DE GUANAJUATO  
Y MINAS ADYACENTES (1987)



Ciudad histórica de Guanajuato y minas adyacentes  
<http://turismo.mexplora.com/ciudad-historica-de-guanajuato-y-minas-adyacentes/>

# CENTRO HISTÓRICO DE LA CIUDAD DE MÉXICO (1987)

Descripción del lugar:

---

---

---

---

---

Investigación de hechos relevantes del lugar:

---

---

---

---

---

---

---

---

---

---

---

ELABORO:

Lic. Mónica Niembro Gaona

Docente en la Unidad de Aprendizaje Patrimonio Cultural en el Periodo  
2019 A.

en la Licenciatura en Turismo en el Centro Universitario UAEM Zumpango.

DIRECCIONES ELECTRONICAS:

Facebook@monica.niembro

Mony\_niembro@twitter

Monica\_niembro@hotmail.com